Sadržaj aerozagađujućih materija u Šapcu na mernom mestu “Kasarna“

Column1	SO2	Čađ	NO2	PM10
01.10.2018.	19.4	16.1	10.9	12-Jan
02.10.2018.	15.2	20.3	10.6	9.6
03.10.2018.	18.2	20.1	15.0	8.8
04.10.2018.	18.5	15.1	17.3	9.2
05.10.2018.	20.8	14.2	16.9	11.4
06.10.2018.	19.9	12.5	10.5	
07.10.2018.	14.8	16.6	9.4	
08.10.2018.	15.4	15.3	8.9	10.9
09.10.2018.	17.6	21.1	21.6	9.2
10.10.2018.	23.7	23.1	21.6	8.6
11.10.2018.	15.6	18.0	11.6	9.0
12.10.2018.	14.4	14.3	11.3	8.4
13.10.2018.	18.9	11.8	6.6	
14.10.2018.	15.6	17.0	7.0	
15.10.2018.	20.2	20.9	8.8	11.6
16.10.2018.	22.5	20.6	21.3	10.2
17.10.2018.	18.8	21.7	16.6	9.4
18.10.2018.	16.6	22.0	20.0	8.2
19.10.2018.	20.8	16.9	10.9	9.5
20.10.2018	19.7	21.5	10.0	
21.10.2018.	14.8	24.2	8.7	
22.10.2018.	21.1	28.1	10.9	14.7
23.10.2018.	16.4	20.7	15.7	17.5
24.10.2018.	15.2	16.8	7.9	13.8
25.10.2018.	16.9	20.7	20.1	18.1
26.10.2018.	16.6	18.3	20.8	10.6
27.10.2018.	23.2	24.2	11.9	
28.10.2018.	21.4	22.0	9.1	
29.10.2018.	20.6	17.8	9.9	11.9
30.10.2018.	18.6	25.9	15.4	10.4
31.10.2018.	20.9	19.0	26.4	15.1
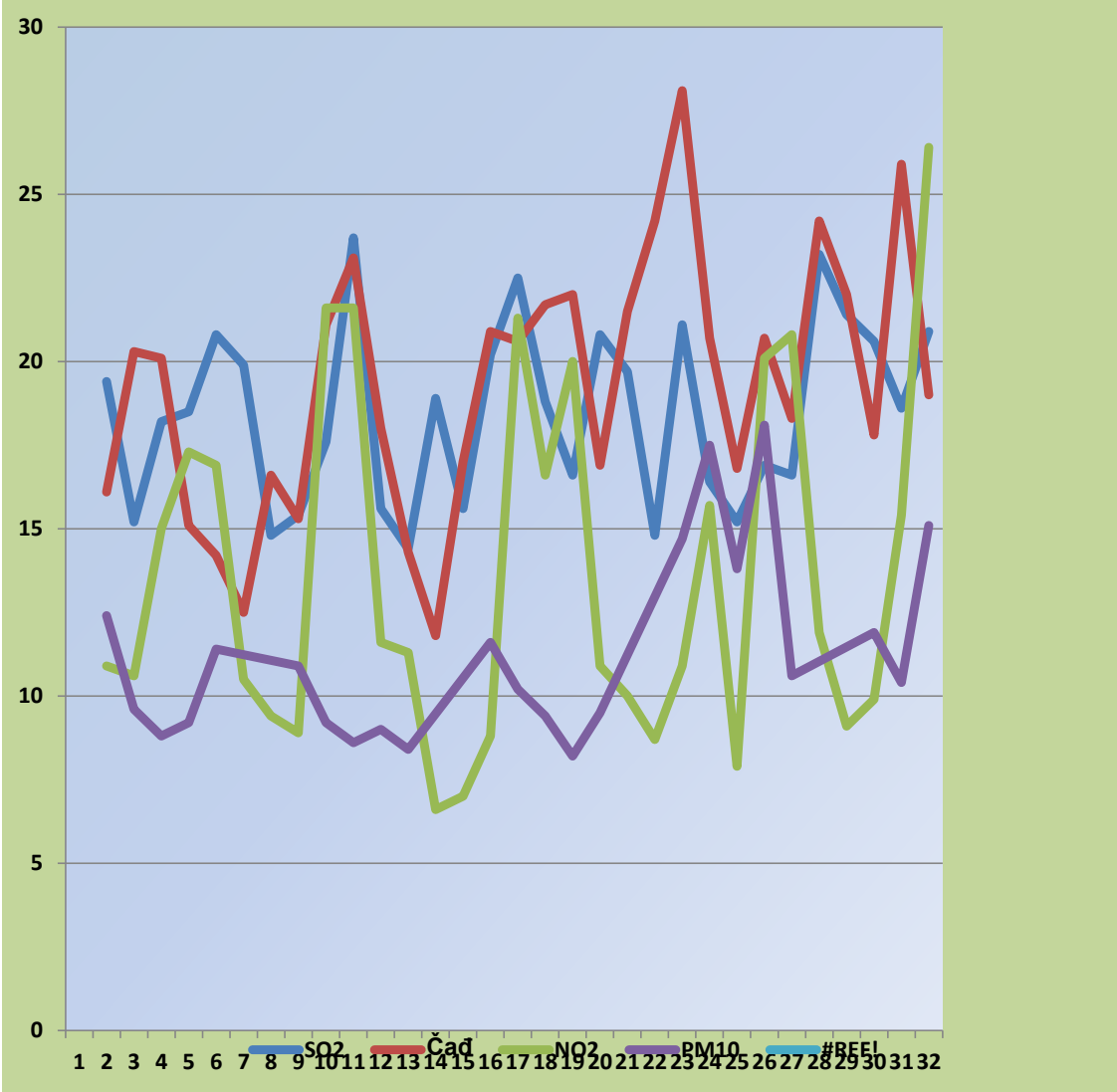
Granična i preko granična vrednost (µg/m³)