

## Sadržaj aerozagađujućih materija u Šapcu na mernom mestu "Vatrogasni dom"

Polja označena crvenim označavaju prelazak granične vrednosti

Datum	SO2	Čađ	NO2
01.01.2020.	47,7	45,2	26,8
02.01.2020.	52,9	58,6	27,7
03.01.2020.	45,7	52,8	24,5
04.01.2020.	38,8	50,9	23,0
05.01.2020.	26,8	46,9	13,5
06.01.2020.	31,2	51,2	26,6
07.01.2020.	25,9	55,2	33,6
08.01.2020.	32,5	59,7	27,4
09.01.2020.	29,4	49,2	38,5
10.01.2020.	26,5	56,4	49,7
11.01.2020.	28,9	66,9	27,2
12.01.2020.	29,9	58,3	17,5
13.01.2020.	25,5	58,6	24,5
14.01.2020.	30,4	62,2	23,9
15.01.2020.	27,5	61,5	29,9
16.01.2020.	34,7	47,2	21,5
17.01.2020.	28,4	48,5	24,1
18.01.2020.	30,7	50,0	26,4
19.01.2020.	36,2	47,0	19,8
20.01.2020.	24,5	49,8	19,3
21.01.2020.	31,5	52,1	26,2
22.01.2020.	26,4	45,5	25,6
23.01.2020.	36,7	45,0	30,4
24.01.2020.	33,4	42,7	35,0
25.01.2020.	37,0	48,0	28,5
26.01.2020.	36,4	48,0	27,8
27.01.2020.	34,5	45,0	17,9
28.01.2020.	36,2	44,1	23,5
29.01.2020.	39,6	39,9	20,9
30.01.2020.	34,2	38,0	30,0
31.01.2020.	38,0	43,0	32,1

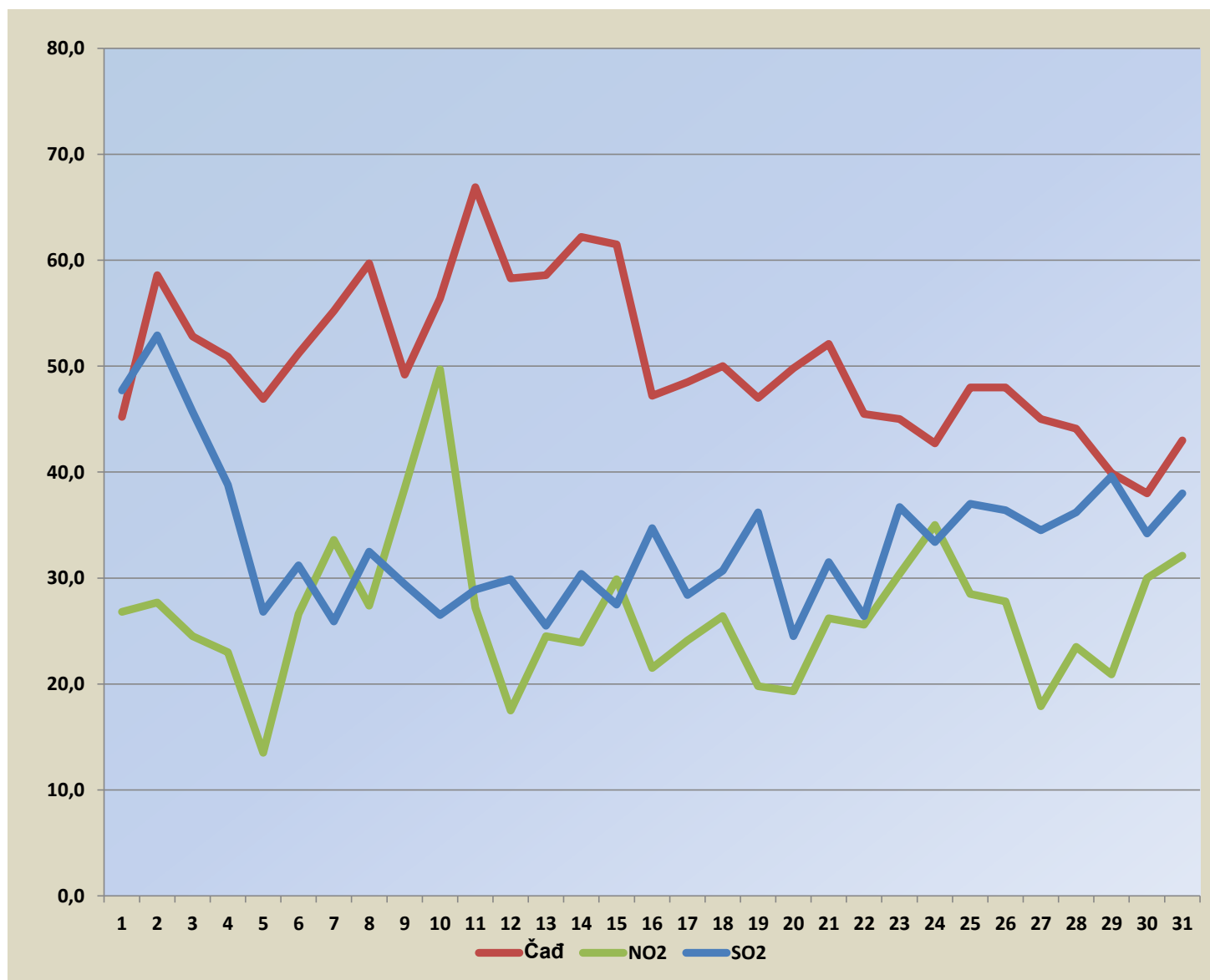

Granična vrednost SO2- 125 µg/m<sup>3</sup>

Granična vrednost Čađ- 50 µg/m<sup>3</sup>

Granična vrednost NO2- 85 µg/m<sup>3</sup>