

## Садржај аерозагађујућих материја у Шапцу на мерном месту “Касарна”

Поља означена црвеним означавају прелазак граничне вредности



Датум	SO2	Чађ	NO2	PM10
01.04.2020.	33,6	42,0	10,0	
02.04.2020.	30,4	40,0	11,3	
03.04.2020.	36,6	49,0	11,3	
04.04.2020.	32,4	45,0	6,7	
05.04.2020.	35,2	40,0	10,3	
06.04.2020.	30,2	44,0	10,9	
07.04.2020.	28,6	40,0	10,1	
08.04.2020.	29,6	37,3	12,7	
09.04.2020.	33,0	36,0	7,4	
10.04.2020.	32,4	41,0	6,0	
11.04.2020.	27,7	35,0	6,8	
12.04.2020.	31,4	34,7	7,8	
13.04.2020.	34,2	34,0	6,2	
14.04.2020.	32,3	39,0	6,3	
15.04.2020.	33,9	40,0	4,8	
16.04.2020.	39,4	37,0	11,6	
17.04.2020.	31,3	37,0	4,8	
18.04.2020.	25,5	32,0	3,4	
19.04.2020.	32,8	36,5	2,3	
20.04.2020.	35,7	39,0	4,6	
21.04.2020.	28,9	29,0	6,8	
22.04.2020.	24,0	27,0	6,7	
23.04.2020.	24,2	29,0	4,5	45,2
24.04.2020.	29,0	30,0	3,7	61,6
25.04.2020.	32,6	28,0	2,4	26,9
26.04.2020.	29,1	26,0	3,7	
27.04.2020.	30,8	30,0	5,1	41,6
28.04.2020.	18,0	25,0	3,4	22,9
29.04.2020.	21,6	28,0	5,4	7,2
30.04.2020.	19,8	27,0	3,6	11,2

Напомена: PM 2.5- У Уредбом нису дефинисане граничне вредности за 24-часовно узорковање

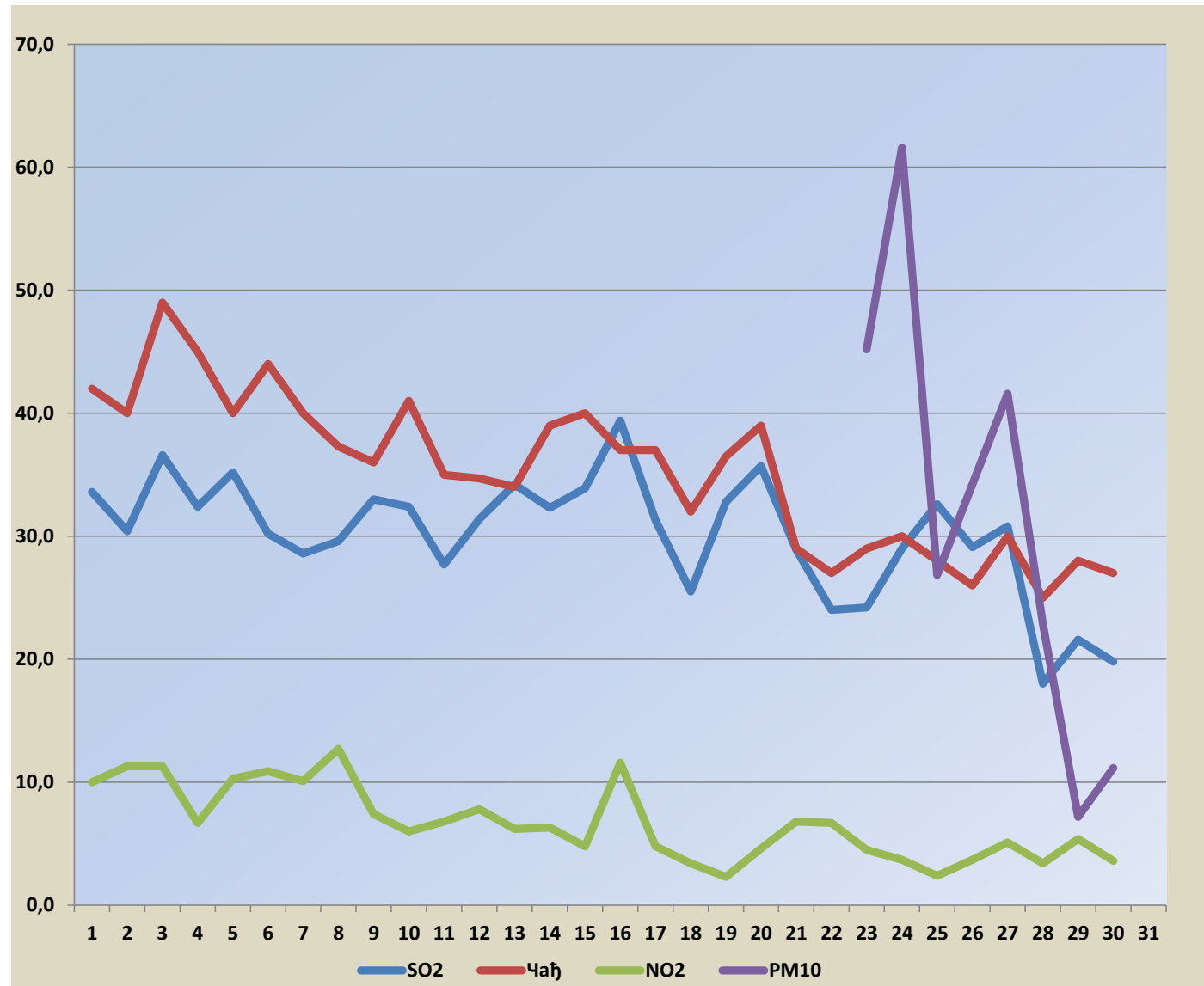

Гранична вредност SO2-125  $\mu\text{g}/\text{m}^3$   
 Гранична вредност Чађ- 50  $\mu\text{g}/\text{m}^3$   
 Гранична вредност NO2- 85  $\mu\text{g}/\text{m}^3$   
 Гранична вредност PM10- 50  $\mu\text{g}/\text{m}^3$