

Садржај аерозагађујућих материја у Шапцу на мерном месту “Аутобуска станица“

Поља означена црвеним означавају прелазак граничне вредности

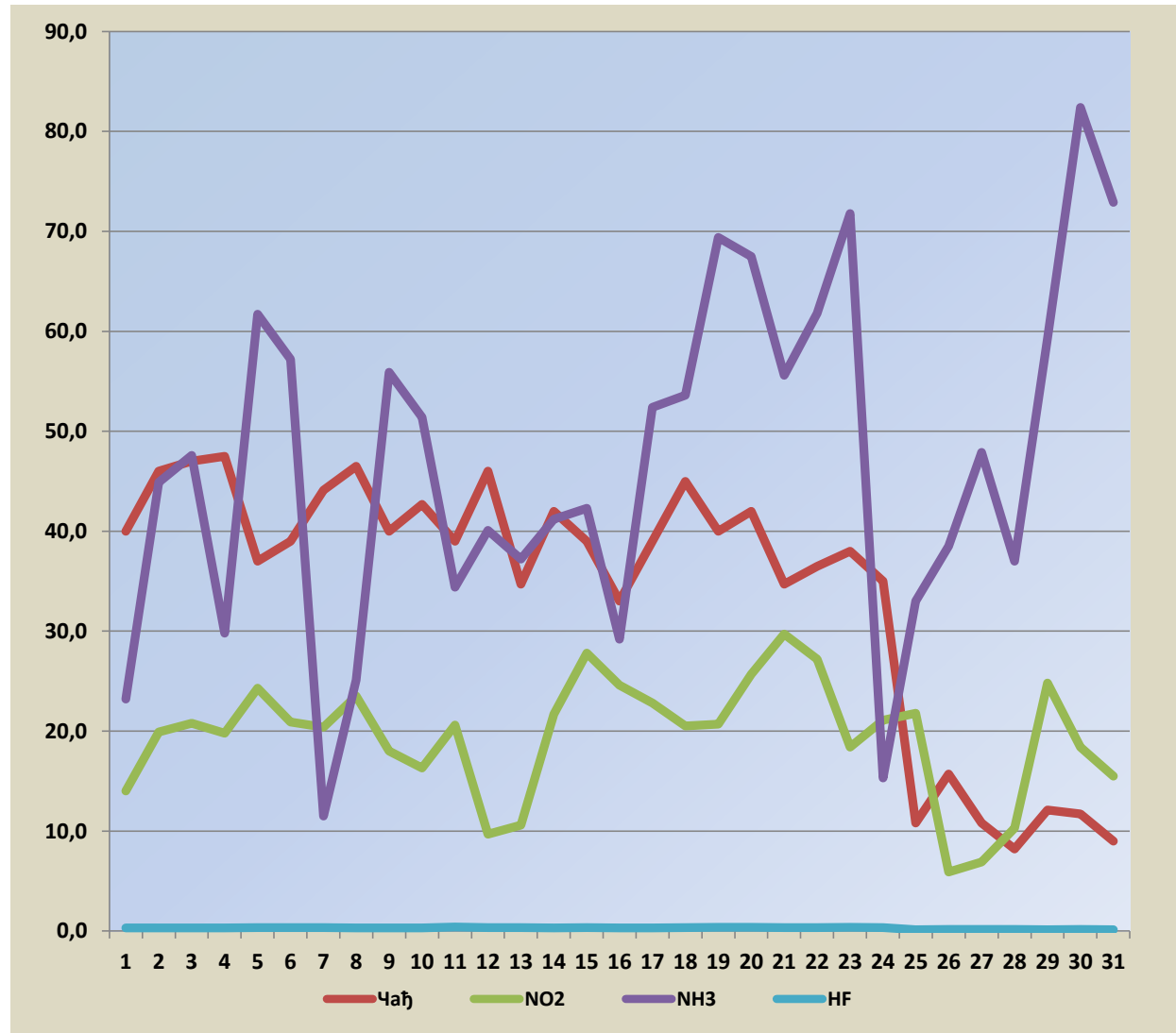

| Датум | Чађ | NO2 | NH3 | HF |
|-------------|------|------|------|------|
| 01.03.2024. | 40,0 | 14,0 | 23,2 | 0,32 |
| 02.03.2024. | 46,0 | 19,9 | 44,9 | 0,30 |
| 03.03.2024. | 47,0 | 20,8 | 47,6 | 0,30 |
| 04.03.2024. | 47,5 | 19,8 | 29,8 | 0,32 |
| 05.03.2024. | 37,0 | 24,3 | 61,7 | 0,34 |
| 06.03.2024. | 39,0 | 20,9 | 57,2 | 0,34 |
| 07.03.2024. | 44,1 | 20,4 | 11,5 | 0,34 |
| 08.03.2024. | 46,5 | 23,5 | 25,1 | 0,32 |
| 09.03.2024. | 40,0 | 18,0 | 55,9 | 0,32 |
| 10.03.2024. | 42,7 | 16,3 | 51,4 | 0,30 |
| 11.03.2024. | 39,0 | 20,6 | 34,4 | 0,40 |
| 12.03.2024. | 46,0 | 9,7 | 40,1 | 0,34 |
| 13.03.2024. | 34,7 | 10,6 | 37,2 | 0,34 |
| 14.03.2024. | 42,0 | 21,7 | 41,2 | 0,32 |
| 15.03.2024. | 39,0 | 27,8 | 42,3 | 0,34 |
| 16.03.2024. | 33,0 | 24,6 | 29,2 | 0,32 |
| 17.03.2024. | 39,0 | 22,8 | 52,4 | 0,32 |
| 18.03.2024. | 45,0 | 20,5 | 53,6 | 0,34 |
| 19.03.2024. | 40,0 | 20,7 | 69,4 | 0,38 |
| 20.03.2024. | 42,0 | 25,7 | 67,5 | 0,36 |
| 21.03.2024. | 34,7 | 29,7 | 55,6 | 0,34 |
| 22.03.2024. | 36,5 | 27,2 | 61,8 | 0,34 |
| 23.03.2024. | 38,0 | 18,4 | 71,8 | 0,36 |
| 24.03.2024. | 35,0 | 21,1 | 15,3 | 0,34 |
| 25.03.2024. | 10,8 | 21,8 | 33,0 | 0,14 |
| 26.03.2024. | 15,7 | 5,9 | 38,5 | 0,15 |
| 27.03.2024. | 10,8 | 6,9 | 47,9 | 0,15 |
| 28.03.2024. | 8,2 | 10,3 | 37,0 | 0,16 |
| 29.03.2024. | 12,1 | 24,8 | 59,3 | 0,14 |
| 30.03.2024. | 11,7 | 18,4 | 82,4 | 0,16 |
| 31.03.2024. | 9,0 | 15,5 | 72,9 | 0,14 |



Гранична вредност Чађ- 50 $\mu\text{g}/\text{m}^3$

Гранична вредност NO2- 85 $\mu\text{g}/\text{m}^3$

Гранична вредност NH3- 100 $\mu\text{g}/\text{m}^3$

Гранична вредност HF- 3 $\mu\text{g}/\text{m}^3$