

Садржај аерозагађујућих материја у Шапцу на мерном месту “Касарна” и ул. Јована Цвијића бр 1 за РМ 10.0

Поља означена црвеним означавају прелазак граничне вредности

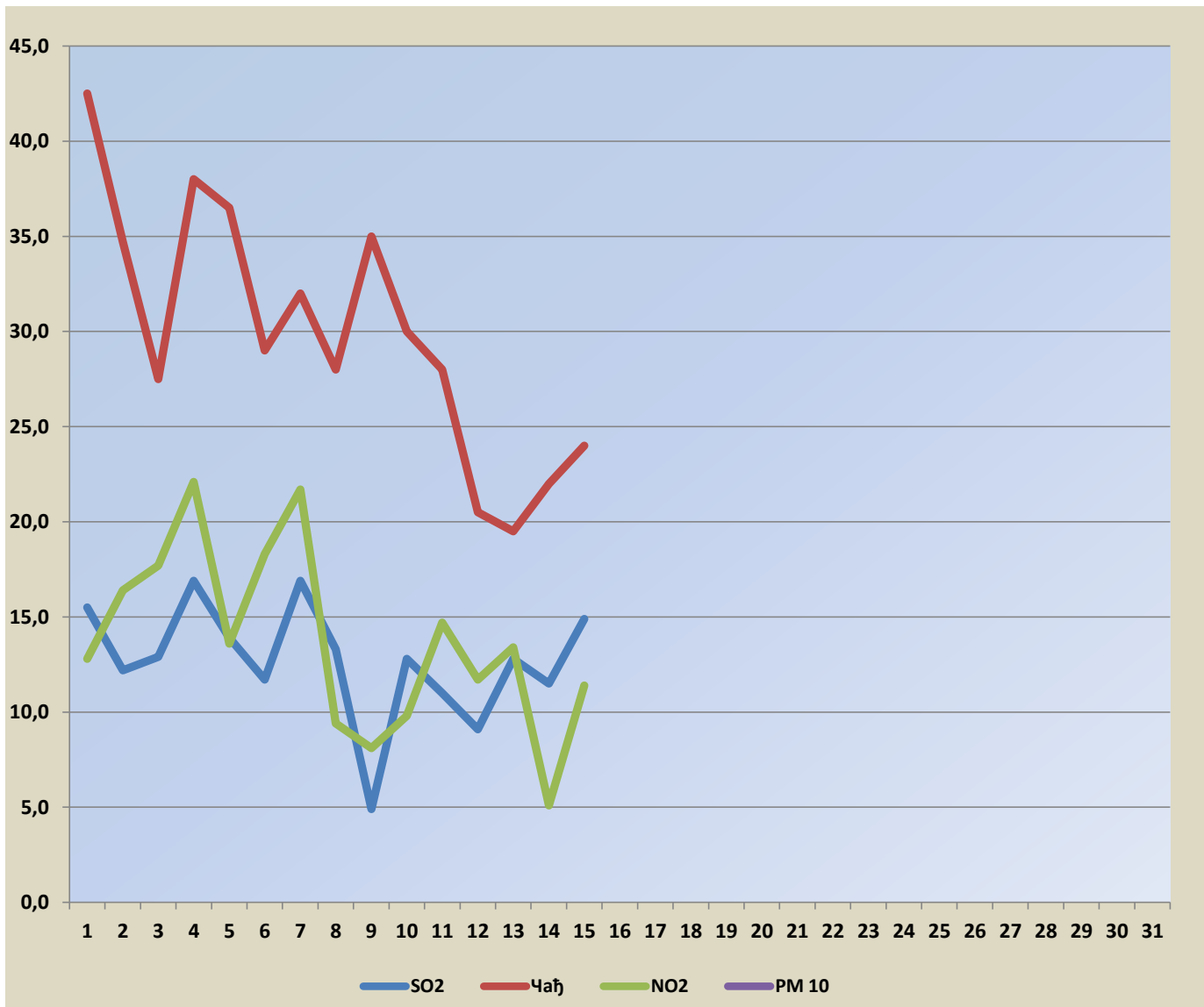

| Датум | SO2 | Чађ | NO2 | PM 10 |
|-------------|------|------|------|-------|
| 01.03.2026. | 15,5 | 42,5 | 12,8 | |
| 02.03.2026. | 12,2 | 34,7 | 16,4 | |
| 03.03.2026. | 12,9 | 27,5 | 17,7 | |
| 04.03.2026. | 16,9 | 38,0 | 22,1 | |
| 05.03.2026. | 13,9 | 36,5 | 13,6 | |
| 06.03.2026. | 11,7 | 29,0 | 18,3 | |
| 07.03.2026. | 16,9 | 32,0 | 21,7 | |
| 08.03.2026. | 13,3 | 28,0 | 9,4 | |
| 09.03.2026. | 4,9 | 35,0 | 8,1 | |
| 10.03.2026. | 12,8 | 30,0 | 9,8 | |
| 11.03.2026. | 11,0 | 28,0 | 14,7 | |
| 12.03.2026. | 9,1 | 20,5 | 11,7 | |
| 13.03.2026. | 12,8 | 19,5 | 13,4 | |
| 14.03.2026. | 11,5 | 22,0 | 5,1 | |
| 15.03.2026. | 14,9 | 24,0 | 11,4 | |
| 16.03.2026. | | | | |
| 17.03.2026. | | | | |
| 18.03.2026. | | | | |
| 19.03.2026. | | | | |
| 20.03.2026. | | | | |
| 21.03.2026. | | | | |
| 22.03.2026. | | | | |
| 23.03.2026. | | | | |
| 24.03.2026. | | | | |
| 25.03.2026. | | | | |
| 26.03.2026. | | | | |
| 27.03.2026. | | | | |
| 28.03.2026. | | | | |
| 29.03.2026. | | | | |
| 30.03.2026. | | | | |
| 31.03.2026. | | | | |



Гранична вредност SO2-125 µg/m³
 Гранична вредност Чађ- 50 µg/m³
 Гранична вредност NO2- 85 µg/m³
 Гранична вредност PM10- 50 µg/m³