

Садржај аерозагађујућих материја у Шапцу на мерном месту “Касарна“ и ул. Јована Цвијића бр 1 за РМ 2.5

Поља означена црвеним означавају прелазак граничне вредности

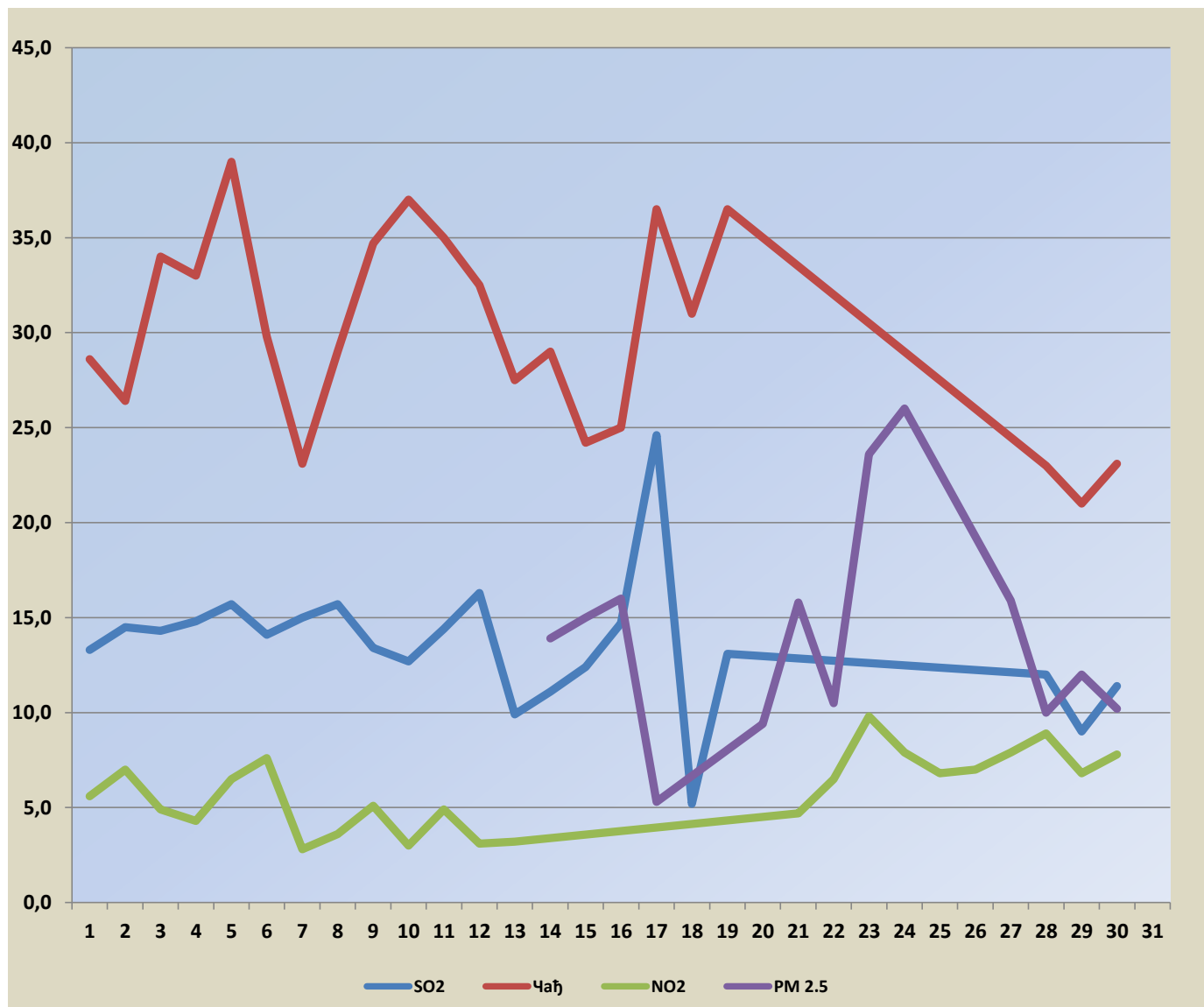

Датум	SO2	Чађ	NO2	PM 2.5
01.04.2026.	13,3	28,6	5,6	
02.04.2026.	14,5	26,4	7,0	
03.04.2026.	14,3	34,0	4,9	
04.04.2026.	14,8	33,0	4,3	
05.04.2026.	15,7	39,0	6,5	
06.04.2026.	14,1	29,8	7,6	
07.04.2026.	15,0	23,1	2,8	
08.04.2026.	15,7	29,0	3,6	
09.04.2026.	13,4	34,7	5,1	
10.04.2026.	12,7	37,0	3,0	
11.04.2026.	14,4	35,0	4,9	
12.04.2026.	16,3	32,5	3,1	
13.04.2026.	9,9	27,5	3,2	
14.04.2026.	11,1	29,0		13,9
15.04.2026.	12,4	24,2		15,0
16.04.2026.	14,7	25,0		16,0
17.04.2026.	24,6	36,5		5,3
18.04.2026.	5,2	31,0		
19.04.2026.	13,1	36,5		
20.04.2026.				9,4
21.04.2026.			4,7	15,8
22.04.2026.			6,5	10,5
23.04.2026.			9,8	23,6
24.04.2026.			7,9	26,0
25.04.2026.			6,8	
26.04.2026.			7,0	
27.04.2026.			7,9	15,9
28.04.2026.	12,0	23,0	8,9	10,0
29.04.2026.	9,0	21,0	6,8	12,0
30.04.2026.	11,4	23,1	7,8	10,2



У периоду од 14.04.-20.04.2026. нема резултата за NO2 због превентивног одржавања апарата. У периоду од 20.04.-27.04. нема резултата за SO2 и чађ због превентивног одржавања.

Гранична вредност SO2-125 $\mu\text{g}/\text{m}^3$
 Гранична вредност Чађ- 50 $\mu\text{g}/\text{m}^3$
 Гранична вредност NO2- 85 $\mu\text{g}/\text{m}^3$
 Гранична вредност PM10- 50 $\mu\text{g}/\text{m}^3$