Садржај аерозагађујућих материја у Шапцу на мерном месту “Бенска бара“

Поља означена црвеним означавају прелазак граничне вредности

Датум	Чађ	NO2	NH3	HF	PM10	PM2.5
01.10.2026.	<7	11,7	29,6	0,57	20,9	
02.10.2026.	<7	16,7	15,2	0,59	27,7	
03.10.2026.	<7	17,3	24,1	0,60	30,1	
04.10.2026.	<7	25,0	28,4	0,56	36,3	
05.10.2026.	<7	27,9	21,5	0,68	46,6	
06.10.2026.	<7	13,4	19,2	0,62	49,7	
07.10.2026.	<7	29,5	39,3	0,60	48,4	
08.10.2026.	<7	18,9	21,3	0,58	14,3	
09.10.2026.	<7	12,8	19,0	0,56	15,1	
10.10.2026.	<7	16,5	22,3	0,60	33,2	
11.10.2026.	<7	10,1	12,2	0,52	11,9	
12.10.2026.	<7	8,9	10,9	0,46	12,0	
13.10.2026.	<7	14,4	26,9	0,50	5,3	
14.10.2026.	<7	12,5	26,8	0,54	23,2	
15.10.2026.	<7	18,7	17,2	0,58	27,9	
16.10.2026.	<7	18,9	22,7	0,52	30,3	
17.10.2026.	<7	18,9	17,2	0,62	30,5	
18.10.2026.	<7	16,7	27,9	0,50	27,4	
19.10.2026.					37,4	
20.10.2026.					30,8	
21.10.2026.					29,4	
22.10.2026.					9,6	
23.10.2026.	<7	20,5	30,4	0,41	13,6	
24.10.2026.	<7	14,2	35,2	0,41	20,7	
25.10.2026.	<7	15,1	30,4	0,42	19,2	
26.10.2026.						
27.10.2026.						
28.10.2026.						
29.10.2026.						
30.10.2026.						
31.10.2026.						

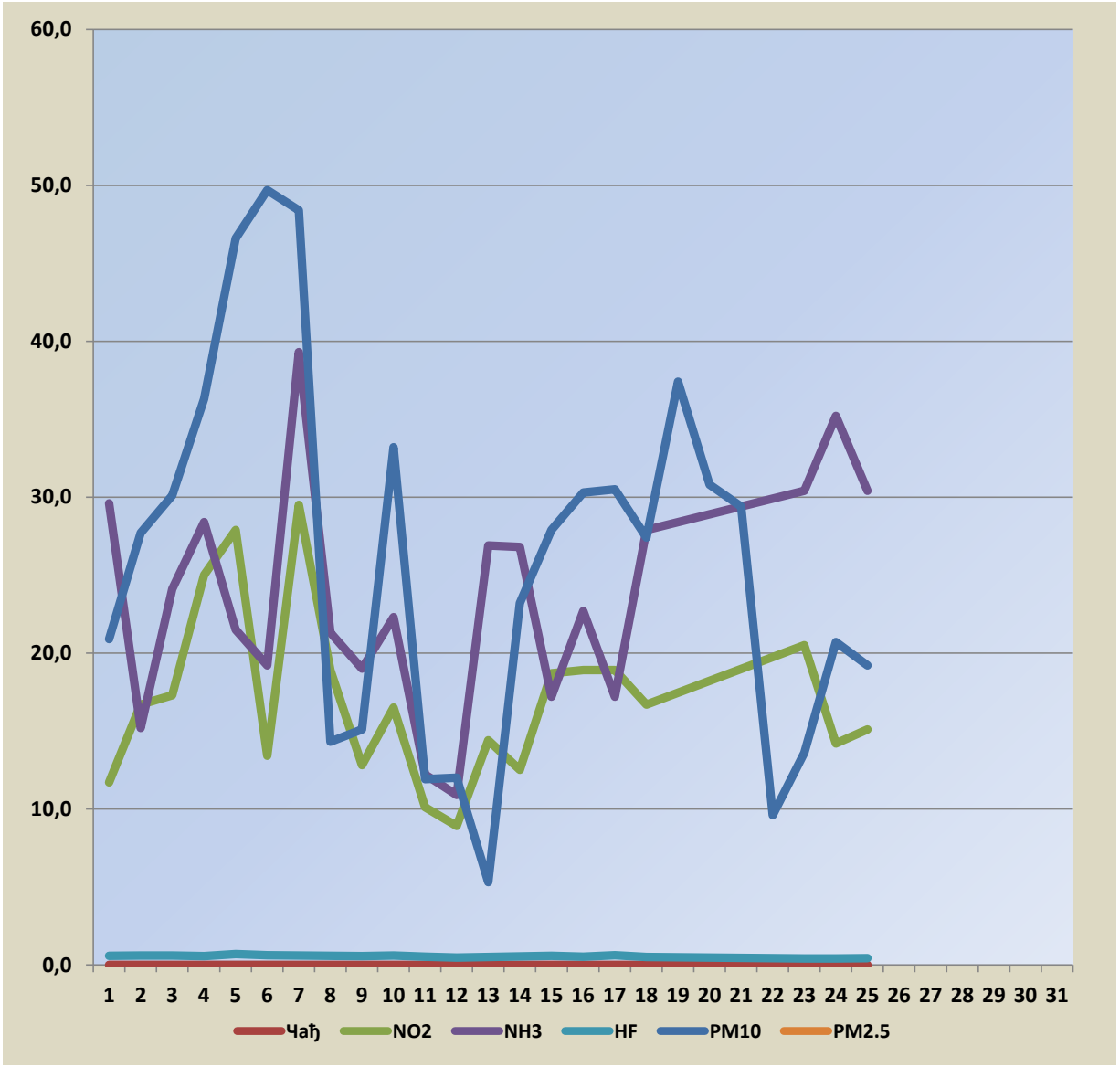

Гранична вредност Чађ- 50 µg/m³

Гранична вредност NO2- 85 µg/m³

Гранична вредност NH3- 100 µg/m³

Гранична вредност HF- 3 µg/m³

Гранична вредност PM10- 50 µg/m³

Превентивно одржавање апарата 19.10.-23.10.2026.