Садржај аерозагађујућих материја у Шапцу на мерном месту “Ватрогасни дом“

Поља означена црвеним означавају прелазак граничне вредности

Датум	SO2	Чађ	NO2	HF
01.10.2026.	12,9	<7	23,8	0,81
02.10.2026.	9,1	<7	23,4	0,86
03.10.2026.	13,6	<7	20,3	0,90
04.10.2026.	11,1	<7	8,0	0,87
05.10.2026.	11,7	<7	19,9	0,90
06.10.2026.	17,6	<7	31,5	0,80
07.10.2026.	14,2	<7	31,1	0,76
08.10.2026.	15,8	<7	27,1	0,70
09.10.2026.	15,0	<7	21,9	0,74
10.10.2026.	11,4	<7	18,4	0,69
11.10.2026.	14,7	<7	12,9	0,69
12.10.2026.				
13.10.2026.				
14.10.2026.				
15.10.2026.				
16.10.2026.				
17.10.2026.				
18.10.2026.				
19.10.2026.	12,2	<7	27,1	0,66
20.10.2026.	18,4	<7	27,7	0,68
21.10.2026.	12,0	<7	26,2	0,67
22.10.2026.	14,8	<7	16,7	0,69
23.10.2026.	18,1	<7	23,2	0,68
24.10.2026.	16,7	<7	13,7	0,70
25.10.2026.	19,4	<7	16,9	0,75
26.10.2026.	18,2	<7	17,0	0,64
27.10.2026.	21,5	<7	15,5	0,78
28.10.2026.	15,3	<7	16,6	0,74
29.10.2026.	14,1	<7	12,6	0,74
30.10.2026.	17,6	<7	12,5	0,76
31.10.2026.	14,4	<7	10,4	0,74

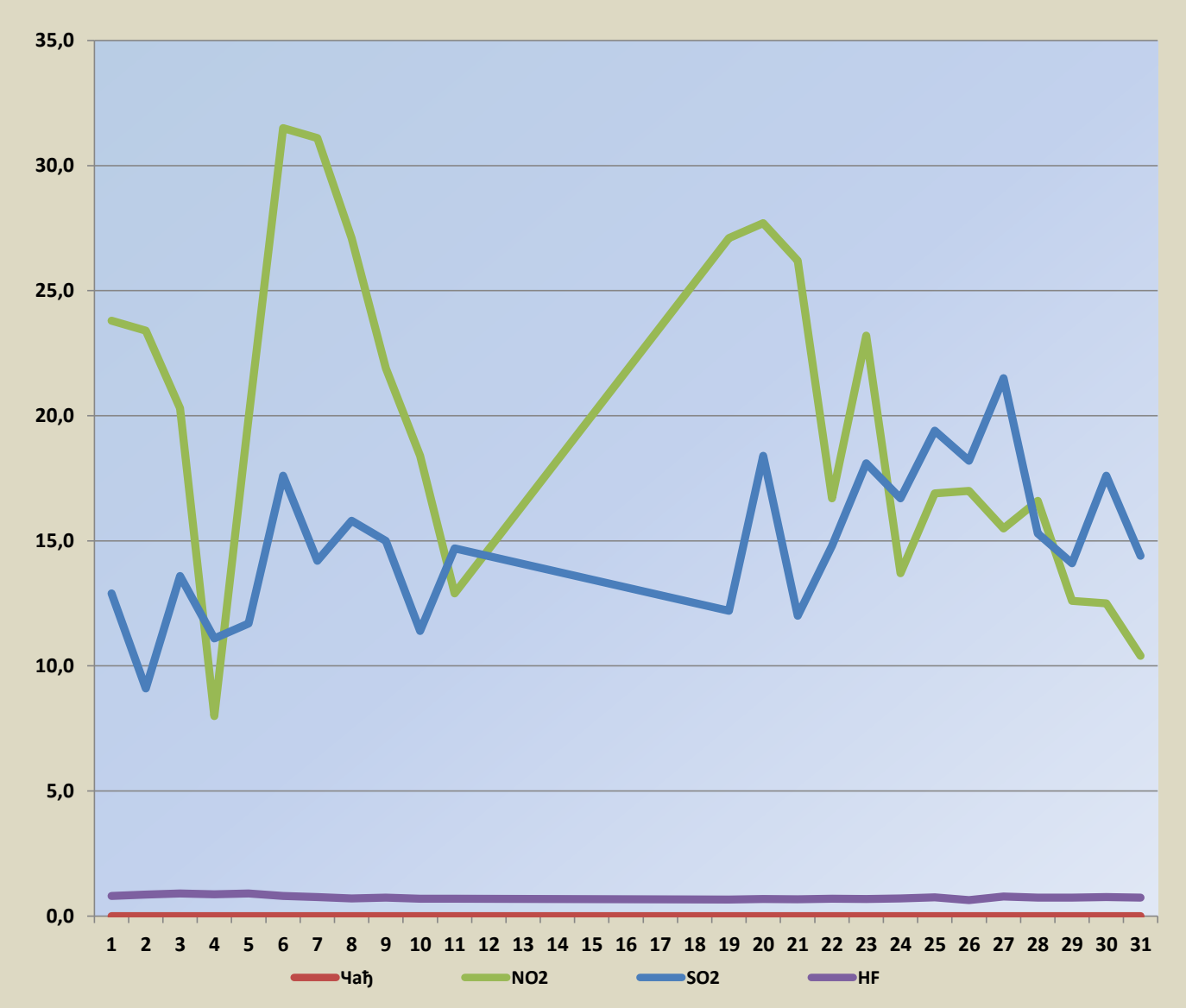

Гранична вредност SO2-125 µg/m³

Гранична вредност Чађ- 50 µg/m³

Гранична вредност NO2- 85 µg/m³

Гранична вредност HF- 3 µg/m³

Превентивно одржавање апарата 12.10.-18.10.2026.