Садржај аерозагађујућих материја у Шапцу на мерном месту “Касарна“ и ул. Јована Цвијића бр 1 за PM 2.5

Поља означена црвеним означавају прелазак граничне вредности

Датум	SO2	Чађ	NO2	PM 2.5
01.10.2026.	14,2	<7	18,1	
02.10.2026.	11,0	<7	17,4	
03.10.2026.	10,2	<7	20,0	
04.10.2026.	13,3	<7	19,4	
05.10.2026.	11,7	<7	20,0	
06.10.2026.	19,9	<7	28,8	
07.10.2026.	13,0	<7	28,0	
08.10.2026.	12,8	<7	20,3	
09.10.2026.	12,6	<7	14,9	
10.10.2026.	15,1	<7	13,7	
11.10.2026.	17,5	<7	7,1	
12.10.2026.	18,8	<7		
13.10.2026.	19,2	<7		
14.10.2026.	14,0	<7		
15.10.2026.	12,4	<7		26,8
16.10.2026.	13,3	<7		22,3
17.10.2026.	15,5	<7		
18.10.2026.	16,0	<7		
19.10.2026.			22,5	35,4
20.10.2026.			19,4	28,2
21.10.2026.			18,0	22,8
22.10.2026.			9,7	10,3
23.10.2026.	19,4	<7	18,6	12,8
24.10.2026.	20,0	<7	9,5	
25.10.2026.	15,4	<7	12,1	
26.10.2026.	23,9	<7	10,2	20,0
27.10.2026.	24,7	<7	6,5	16,0
28.10.2026.	21,8	<7	4,7	21,3
29.10.2026.	19,8	<7	5,6	16,5
30.10.2026.	21,0	<7	4,8	14,0
31.10.2026.	18,6	<7	4,0	

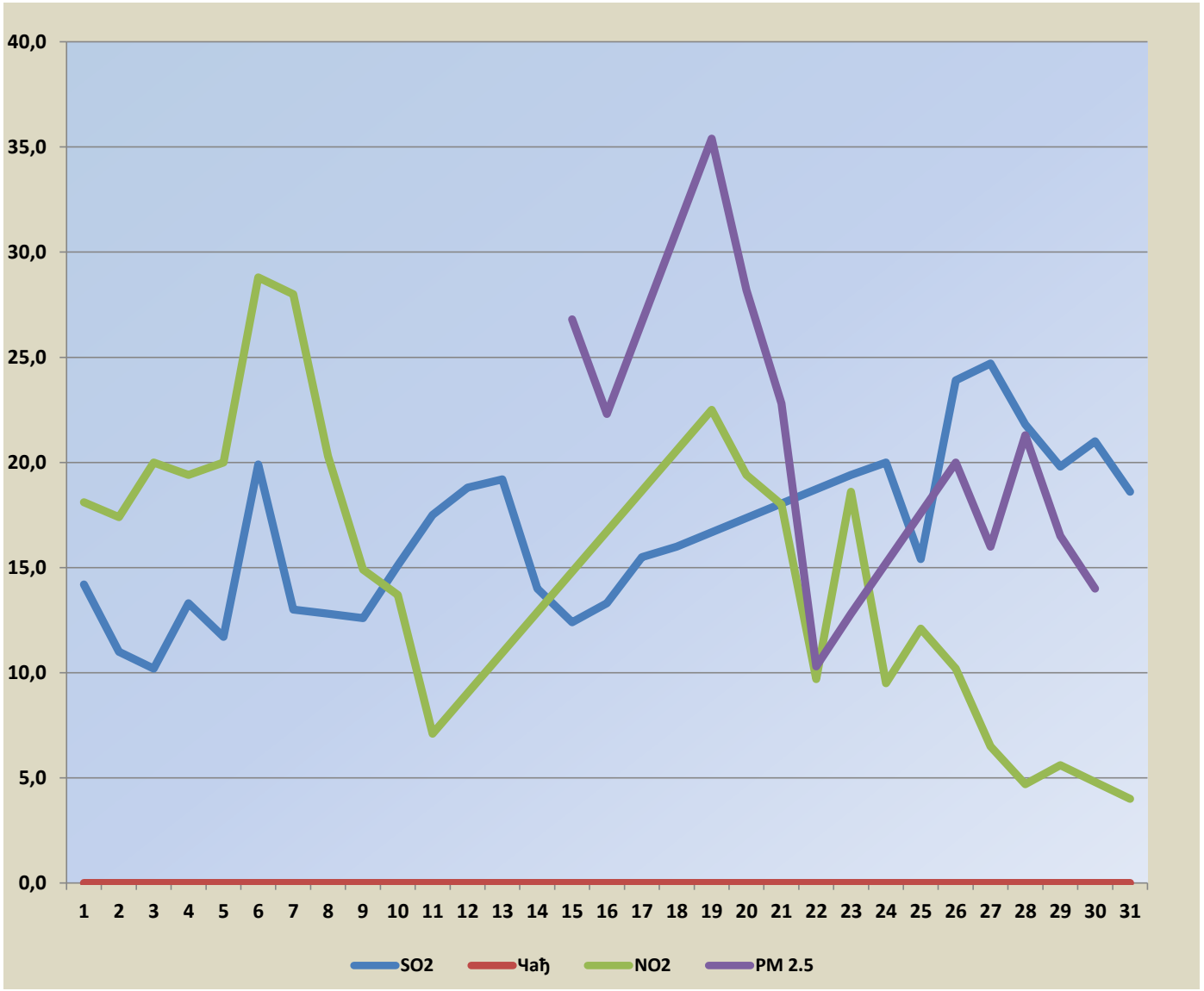

Гранична вредност SO2-125 μg/m³

Гранична вредност Чађ- 50 μg/m³

Гранична вредност NO2- 85 μg/m³

Гранична вредност PM10- 50 μg/m³

У периоду од 12.10.- 18.10.2026. изостали су резултати за NO2; у периоду од 19.-23.10. 2026. изостали су резултати за SO2 и чађ због превентивног одржавања апарата за узорковање